



**EDUCACIÓN**  
SECRETARÍA DE EDUCACIÓN PÚBLICA



TECNOLÓGICO  
NACIONAL DE MÉXICO



DIVISIÓN DE ESTUDIOS PROFESIONALES



PROCESO PARA  
**TOMA DE  
CARGA  
EN LÍNEA**

**ENERO - JUNIO 2024**

DIVISIÓN DE ESTUDIOS PROFESIONALES

# DÍAS



TECNOLÓGICO  
NACIONAL DE MÉXICO



TECNOLÓGICO NACIONAL DE MÉXICO  
INSTITUTO TECNOLÓGICO DE PUEBLA

1



**Viernes 05 de enero:** publicación de horarios a partir de las **18:00 horas**, los cuales se actualizarán en tiempo real, en caso de haber modificaciones. Podrás revisarlos en tu sesión del SIE, en el menú principal dando click en **“Grupos Actuales”**.

2



**Viernes 12 de enero:** publicación de orden de acceso en tu sesión del **SIE**, el cual se actualizará en tiempo real una vez que se recalculen los promedios, sin considerar el servicio social. Podrás visualizarlo en el menú principal dando clic en **“Horario o en Reinscripciones”**.

3



**Sábado 13 de enero:** se llevará a cabo el **simulacro** de toma de carga. Podrás tener acceso al SITEC desde las **09:00 horas** a las **18:00 horas**. La liga para el acceso al sistema **SITEC** es la siguiente:

<https://sitec.puebla.tecnm.mx/acceso/>

4



**Recuerda** que el simulacro es una **prueba** y que no garantiza lugar en alguna de las materias. Te sugerimos revises el **video tutorial** para que no tengas dudas durante la toma de carga.

5



**Los días 16 al 18 de enero: reinscripción en línea** en **SITEC**. De acuerdo a tu promedio será el orden de acceso al Sistema. **No podrás tener acceso a cargar si no corresponde a tu hora y día**. Podrán cargar aquellos alumnos que estuvieron de **Baja Temporal** pero que ya aparecen **VIGENTES** y realizaron su pago en tiempo y forma, también aquellos alumnos que realizaron cambio de carrera.

# NOTAS



El día **lunes 22 de enero** después de las **10:00 horas**, **revisa** tu carga académica en **SIE**, ya que de no aparecer alguna materia significará que el grupo fue **cancelado** por falta de alumnos inscritos.



Asegúrate de cargar bien tus materias, ya que **NO SE PERMITIRÁN ALTAS DE ASIGNATURAS SIN EXCEPCIÓN**, una vez iniciado el semestre.



Recuerda que a través del **SIE** tienes **acceso** para consultar tu carga académica durante todo el semestre.



Deberás estar **pendiente** de los **avisos** que se publiquen en la **página oficial**, así como en el **Facebook de cada coordinación de carrera**.



El **Servicio Social** forma parte de tu carga académica, considéralo para tus créditos disponibles. A partir del **70%** de avance reticular podrás **inscribirte**.



Recuerda que **a partir de tu día y hora de acceso** para reinscripción, tienes hasta las **22:00 horas**, para hacer las modificaciones que consideres necesarias a tu **horario**.



Aquellos alumnos que **NO** realizaron la evaluación docente, pasarán el **último día** a la toma de carga de materias.



**Iniciando clases (Lunes 29 de enero al 09 de febrero) serán atendidas únicamente solicitudes para BAJA DE MATERIAS. (Solicitando ticket)**

# Indispensable para tener acceso a la toma de carga en línea:



- a) Ser alumno vigente.
- b) Tener **validado** el pago realizado con la referencia bancaria. Puedes verificarlo en el SIE.
- c) No tener adeudos ya que de lo contrario estarás bloqueado y no podrás cargar.
- d) Propuesta de horarios.

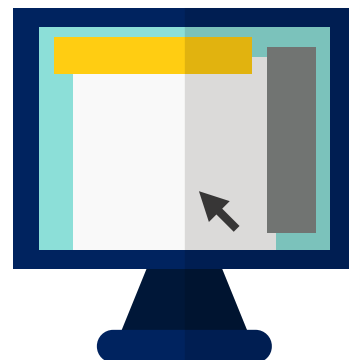

**Recuerda** que para poder reinscribirte (cargar tus materias en SITEC – 16 ó 17 de enero según te corresponda) tu pago debe estar **validado**, y esto se lleva de **24 a 48 horas – días hábiles**. Por lo tanto...

**1.** Si te reinscribes el **martes 16 de enero**, en realidad tienes del **4 al 12 de enero** para pagar tu semestre y no tener ningún problema para poder hacer tu carga académica el **martes**, dado que el **lunes 15 se validaría el pago (para los que paguen el viernes 12 de enero)**.

**2.** Si te reinscribes el **miércoles 17 de enero**, tienes del 04 al 15 de enero. Dado que si pagas **el lunes 15, tienes el martes 16 para la validación**.

**Para las materias de Taller de Investigación I y II insíbete en los grupos que corresponden a tu carrera. Podrás identificarlos por la letra del grupo que se describe a continuación:**

w- Industrial	O - Logística
P- Electrónica	x - Eléctrica (se puede compartir con Electrónica)
y - Administración	N - Gestión Empresarial (se puede compartir con Administración)
Q - Mecánica	T - Tic's

*Ejemplo: Taller de Inv. I grupo ACA0909wD es para Ing. Industrial (la octava letra indica la carrera)*



**Si requieres realizar ajuste a tu carga académica en lugares disponibles, lo podrás realizar del 22 al 25 de enero 2024 solicitando ticket.**



1



Durante el proceso de **Reinscripción** puedes generar un Ticket dando clic en el **botón Abrir un Ticket** ubicado en la parte superior derecha.

O bien en el Panel Principal > **Tickets Generados**, clic en el botón **Abrir un Ticket**.



*Nota: Aquí podrás consultar las respuestas a los tickets posteriormente.*

2

En la ventana emergente **Atención al Alumno**, seleccionar de la lista desplegable el problema que se presentó:

- a) **Me falta una o más materias para cargar.**
- b) **Necesito dar de baja una materia (entre otros).**

*Nota: la cantidad de tickets (disponibles) que puedes generar se indica entre paréntesis*

3

Escribe en el campo de texto:

- a) El **motivo** por el que requieres cargar, cambiar de horario y/o dar de baja una materia (rezago académico, pocas materias restantes, etc.).
- b) Indica en orden de prioridades las opciones que deseas, el coordinador agregue a tu carga académica: **Nombre Materia, Días y Horario, Nombre del docente**.

4

Puedes dar clic sobre el nombre de la(s) materia(s) que el sistema propone como alternativa.

5

Dar clic en botón Enviar Ticket ubicado en la parte inferior.



### CORREO DE LAS COORDINACIONES DE CARRERA

- coordinacion.administracion@puebla.tecnm.mx
- coordinacion.tic@puebla.tecnm.mx
- coordinacion.logistica@puebla.tecnm.mx
- coordinacion.industrial@puebla.tecnm.mx
- coordinacion.gestion@puebla.tecnm.mx
- coordinacion.ie@puebla.tecnm.mx
- coordinacion.mecanica@puebla.tecnm.mx