



TECNOLÓGICO  
NACIONAL DE MÉXICO



# PROGRAMA DELFIN





TECNOLÓGICO  
NACIONAL DE MÉXICO



Fomentar la formación académica de alto nivel para lograr una pronta contribución en el desarrollo regional, nacional e internacional.

## Objetivos del programa



**DELFIN**

"Por una cultura científica"

Los participantes se integran a proyectos de investigación de su interés, asesorados por distinguidos investigadores en Instituciones de Educación Superior o Centros de Investigación en México y el extranjero.

*Estancia de investigación de:*

**7 SEMANAS**



# ¿Qué países participan?



**EUA**



**México**



**Nicaragua**



**Costa Rica**



**Perú**



**Colombia**

# Bases del programa



a) Únicamente estudiantes de Instituciones afiliadas al Programa Delfín

A+

b) Estudiantes que no hayan recurrido dos materias

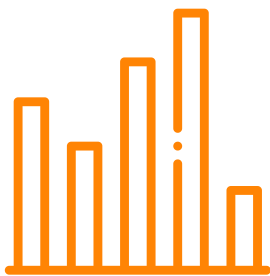

c) Estudiantes que cursen al menos el cuarto semestre con un promedio general mínimo de 85



d) Consultar y respetar lineamientos o convocatoria institucional



TECNOLÓGICO  
NACIONAL DE MÉXICO



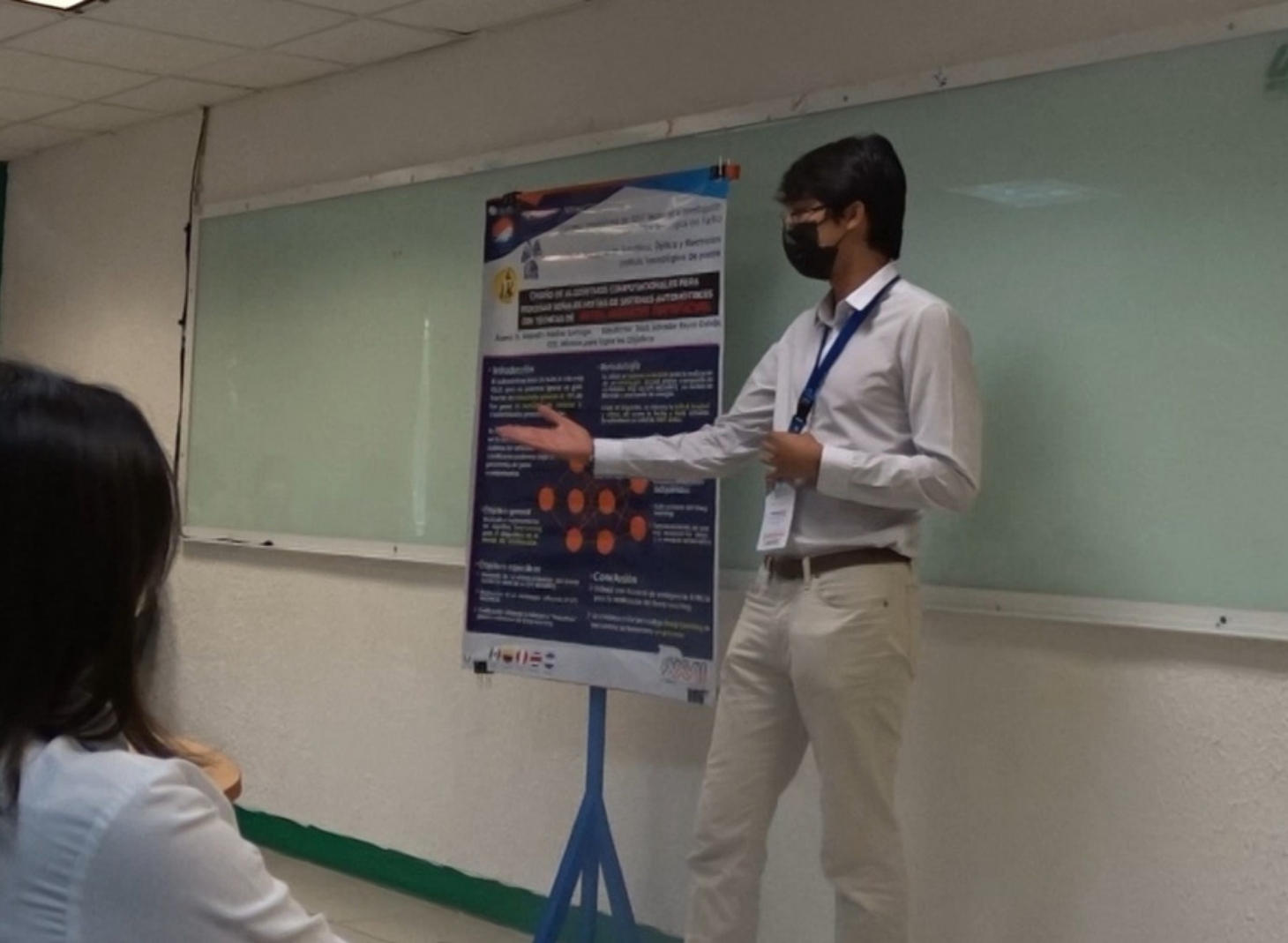

# Modalidades de participación



## a) Presencial

El estudiante se traslada a la institución donde el investigador seleccionado está desarrollando su proyecto

---



## b) Virtual

El estudiante trabajará en línea a través de plataformas, con los investigadores que oferten proyectos a distancia.



TECNOLÓGICO  
NACIONAL DE MÉXICO



**Áreas del  
conocimiento  
científico y  
tecnológico**

**Área I**

Física Matemáticas y  
ciencia de la Tierra

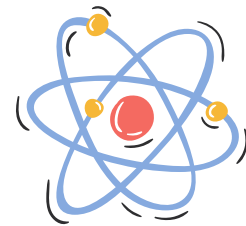

**Área II**

Biología y Química



**Área III**

Medicina y salud



**Área IV**

Humanidades y  
Ciencias de la conducta



**Área V**

Sociales y Económicas



**Área VI**

Biotecnología y  
Ciencias Agropecuarias

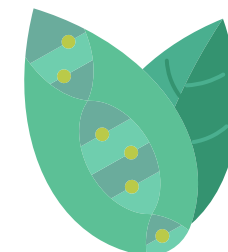

**Área VII**

Ingeniería e Industria



TECNOLÓGICO  
NACIONAL DE MÉXICO



# Requisitos

a) **Carta de aceptación** del investigador seleccionado que obtendrá después de formalizar el registro con él.

b) **Solicitud** en el formato oficial obtenida después de completar el registro en el sitio: <https://www.programadelfin.org.mx>

c) **KARDEX** oficial del semestre actual

d) **Carta de recomendación** personalizada por un profesor o investigador dirigida al Honorable Consejo Técnico del Programa Delfín, donde destaque:

- Valores personales y aptitudes
- Habilidades académicas y cualidades para investigación

e) **Carta exposición de motivos** firmada y dirigida al Honorable Consejo Técnico del Programa Delfín, en la que mencione:

- Interés de participar en el Programa.
- Las actividades académicas y/o de investigación realizadas durante su carrera.
- Interés por la investigación.

f) **Copia** del documento oficial de afiliación vigente a un **seguro médico** (IMSS, ISSSTE, Seguro particular, etc.)

g) **Copia** de una **identificación oficial con fotografía** (INE, Pasaporte, etc.)



TECNOLÓGICO  
NACIONAL DE MÉXICO



# Sobre los requisitos

Los documentos con \* deberán adjuntarse desde la sesión generada al registrarse, en formato PDF, con tamaño máximo de 1 MB y que sean legibles.

## Importante

En caso de aplicar a la movilidad internacional, deberá presentar adicionalmente:

- Pasaporte con vigencia mínima de un año
- Certificado de Idioma inglés (nivel solicitado por la institución)
- Visa (de ser solicitada por el país destino)

Para más información consulta el sitio: [programadelfin.org.mx](http://programadelfin.org.mx)



TECNOLÓGICO  
NACIONAL DE MÉXICO







TECNOLÓGICO NACIONAL DE MÉXICO



# CONGRESO INTERNACIONAL



Los estudiantes que terminan exitosamente sus 7 semanas de investigación presentan los resultados en un Congreso Internacional



TECNOLÓGICO NACIONAL DE MÉXICO





TECNOLÓGICO  
NACIONAL DE MÉXICO



# COORDINACIÓN DE ASUNTOS INTERNACIONALES



Asuntos Internacionales ITPuebla

Oficina: Edificio 42, Vinculación

[asuntos.internacionales@puebla.tecnm.mx](mailto:asuntos.internacionales@puebla.tecnm.mx)

Tel oficina: 222 29 88 19

